

# ***57. Grenzland-Geflügel-Schau***

und

## ***100-jähriges Jubiläum 1909 – 2009***

*des Geflügelzuchtverein e.V. Kleve und Umgebung*

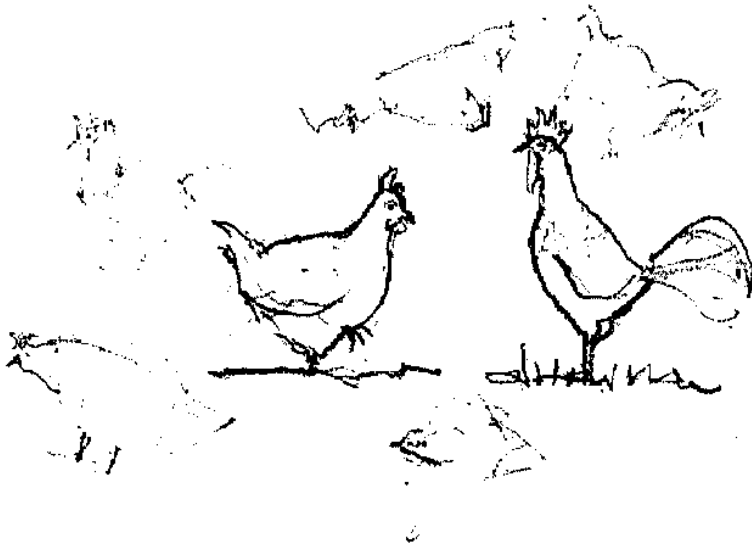

*am 5. und 6. Dezember 2009  
Haus Riswick · Kleve-Kellen*

# Führer

## 57. Grenzland-Geflügelschau

am 5. und 6. Dezember 2009  
in Kleve-Kellen „Haus Riswick“

<b>Schirmherr:</b>	Theodor Brauer Bürgermeister der Stadt Kleve
<b>Ausstellungsleiter:</b>	Ernst Neulen, Michael Brams
<b>Techn. Ausstellungsleiter:</b>	Michael Brams
<b>Kataloganzeigen:</b>	Michael Brams, Ernst Neulen, Peter Lohmann
<b>Katalog:</b>	Georg und Gabriele Heinz
<b>Abrechnung der Preise:</b>	Paul Berns
<b>Verlosung:</b>	Marlies Brams, Michael Brams
<b>Losverkäuferinnen:</b>	Helga Lohmann, Hildegard Mittmann
<b>Cafeteria:</b>	Käthe Neulen, Monika Edler Marlies Brams, Ursula Berns Elli Brams, Erika Schübel, Ursula van Diffein
<b>Versorgung der Tiere:</b>	Ulrich Schübel, Horst van Diffein
<b>Auf- und Abbau:</b>	Vereinsmitglieder
<b>Preisrichter:</b>	Hartmut Eckert, Otto Kirsch Gottfried Skalnik
<b>Veranstalter:</b>	Geflügelzuchtverein e.V. Kleve und Umgebung Vorsitzender: Ernst Neulen Friedenstr. 50 47533 Bedburg-Hau Telefon: 02824 - 6016





## Grußwort

Liebe Mitglieder des Geflügelzuchtverein e.V. Kleve und Umgebung,  
liebe Gäste,

ganz herzlich möchte ich Sie auf Haus Riswick zur 57. Grenzland-  
Geflügelschau willkommen heißen und dem Geflügelzuchtverein Kleve  
und Umgebung zu seinem 100-jährigen Jubiläum gratulieren.

Die Grenzland-Geflügelschau hat sich zu einem Magneten für Gäste und  
Aussteller vom gesamten Niederrhein entwickelt. Hier besteht die  
Möglichkeit, sich ein Bild vom aktuellen Stand der Zucht zu machen und  
vielerlei Informationen rund um die fachgerechte Geflügelzucht und -  
haltung zu erhalten. Für die Züchterinnen und Züchter ist sicherlich die  
Kommunikation untereinander von Interesse, um neue Kontakte zu  
knüpfen, um Erfahrungswerte und Fachwissen zu vermitteln und  
auszutauschen.

Ich danke dem Geflügelzuchtverein e. V. Kleve und Umgebung für  
Planung und Organisation und wünsche der Schau einen guten Verlauf  
sowie viel Erfolg für die weitere Arbeit.

Ihr Bürgermeister

Theodor Brauer



## Grußwort

Der Kreisverband Kleve-Geldern gratuliert dem Rassegeflügelzuchtverein Kleve und Umgebung zu seinem 100-jährigen Bestehen.

Dieses Jubiläum wird nicht jedem Verein zu teil.

Besonders freut es uns, dass heute eine schöne Ausstellung hier in Haus Riswick präsentiert werden kann.

100 Jahre Rassegeflügelzuchtverein darauf können die Mitglieder sehr stolz sein.

Es ist der Verdienst von vielen kleinen Schritten, die so ein Vereinsleben aufrecht halten.

In der Vereinsgeschichte hat es Höhen und Tiefen gegeben, aber das gemeinsame Hobby der Rassegeflügelzucht schweißt zusammen, wie wir hier sehen.

Es ist den Mitglieder des Rassegeflügelzuchtvereins Kleve und Umgebung gelungen, eine Vielfalt an Tieren zu präsentieren. Allen möchte ich recht herzlich für die Unterstützung danken. Der Rassegeflügelzuchtverein Kleve und Umgebung durfte hier erfahren, dass der Kreisverband ihn nicht stehen lässt, sondern weiterhilft. Ein herzliches Dankeschön gilt Allen, die zum Gelingen dieser Ausstellung beigetragen haben.

Alle Besucher, Sponsoren und Gönner dieser Ausstellung heiße ich herzlich willkommen.

Hans-Josef Geurtz  
Kreisverbandsvorsitzender



# Grußwort

Sehr verehrte Gäste, verehrte Züchterinnen und Züchter,  
liebe Jugendliche

Der Geflügelzuchtverein Kleve feiert in diesem Jahr sein 100-jähriges Bestehen. Aus diesem Anlass ist es uns gelungen, in diesem Jahr, nach einer Pause, wieder eine Geflügelschau durchzuführen. Zur Eröffnung dieser Schau möchte ich Sie herzlich begrüßen.

Dankenswerterweise konnten wir die Ausstellung wieder in den Räumen des Landwirtschaftszentrums "Haus Riswick" aufbauen. Deshalb gilt allen, die bei der Landwirtschaftskammer für Haus Riswick verantwortlich sind, besonderen Dank.

Ebenso möchte ich mich im Namen des Vereins bei allen bedanken, die mit Anzeigen, Sach- und Geldspenden zum Gelingen der Schau beigetragen haben.

Besonderen Dank gilt den Ausstellern, die ihre Tiere zur Schau und Bewertung stellten.

Bedanken möchte ich mich ebenfalls bei allen Helferinnen und Helfern, die mit ihrer unermüdlichen Tatkraft wesentlich zum Gelingen der Schau beitragen. Nicht zuletzt möchte ich mich bei den Preisrichtern für ihre verantwortungsvolle Arbeit bedanken.

Allen Züchterinnen, Züchtern und Jugendlichen, die Medaillen und Ehrenpreise errungen haben, möchte ich hierzu gratulieren.

Allen Beteiligten wünsche ich weiterhin viel Erfolg.

Ernst Neulen  
1. Vorsitzender

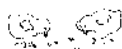

Bewertung	Nr.	Gattung	BR	Aussteller	Verk. Preis
-----------	-----	---------	----	------------	-------------

### Enten

Preisrichter Kirsch

		Campellenten khakifarbig			
SG 94 SZ 28	1	1,0	jung	Brams Michael	
SG 95 SE 5	2	0,1	jung	Brams Michael	
SG 93	3	0,1	jung	Brams Michael	
SG 93	4	0,1	jung	Brams Michael	
		Streichenten silber-wildfarbig			
SG 93	5	1,0	jung	Puff Helmut	
SG 93	6	1,0	jung	Puff Helmut	
SG 95 SE 6	7	1,0	alt	Puff Helmut	
SG 94 Z	8	0,1	jung	Puff Helmut	
G 92	9	0,1	jung	Puff Helmut	
HV 96 SE 25	10	0,1	jung	Puff Helmut	
SG 94	11	0,1	jung	Puff Helmut	
SG 95 E	12	0,1	jung	Puff Helmut	

### Hühner

Preisrichter Kirsch

		Amrocks gestreift			
SG 93	13	1,0	jung	Brüx Johannes	
SG 94 SZ 29	14	1,0	jung	Brüx Johannes	
G 92	15	0,1	jung	Brüx Johannes	
SG 95 E	16	0,1	jung	Brüx Johannes	
SG 93	17	0,1	jung	Brüx Johannes	
HV 96 GP	18	0,1	jung	Brüx Johannes	
		Niederrheiner Blausperber			
SG 94 SZ 32	19	1,0	jung	Brams Michael	
SG 95 E	20	1,0	jung	Brams Michael	
G 92	21	1,0	jung	Brams Michael	
G 91	22	0,1	jung	Brams Michael	
HV 96 HEP	23	0,1	jung	Brams Michael	
SG 94 Z	24	0,1	jung	Brams Michael	
U 0	25	0,1	jung	Brams Michael	
SG 93	26	0,1	jung	Brams Michael	
SG 93	27	0,1	jung	Brams Michael	

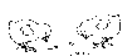

Bewertung	Nr.	Gattung	BR	Aussteller	Verk. Preis
-----------	-----	---------	----	------------	-------------

### Hühner

#### Preisrichter Kirsch

Wyandotten weiß-schwarz-columbia					
G 92	28	1,0	jung	Brinke Hermann-Josef	
G 92	29	1,0	jung	Brinke Hermann-Josef	
SG 95 E	30	1,0	jung	Brinke Hermann-Josef	
SG 94 Z	31	0,1	jung	Brinke Hermann-Josef	
SG 93 Z	32	0,1	jung	Brinke Hermann-Josef	
Barnevelder, doppelt-gesäumt					
SG 95 E	33	1,0	jung	Hülsken Achim	
HV 96 SE 4	34	1,0	jung	Hülsken Achim	
SG 94 Z	35	1,0	jung	Hülsken Achim	
SG 93	36	0,1	jung	Hülsken Achim	
Penedesenca gold-weizenfarbig					
leer	37	1,0	alt	Eiliz ZG	
leer	38	0,1	alt	Eiliz ZG	
leer	39	0,1	jung	Eiliz ZG	
leer	40	0,1	jung	Eiliz ZG	
leer	41	0,1	jung	Eiliz ZG	
Penedesenca wild-weizenfarbig					
leer	42	0,1	jung	Eiliz ZG	
Italiener kennfarbig					
G 92 SZ 34	43	1,0	jung	Heimers Johannes	
U 0	44	0,1	jung	Heimers Johannes	
G 92	45	0,1	jung	Heimers Johannes	
G 92 Z	46	0,1	jung	Heimers Johannes	
G 91	47	0,1	jung	Heimers Johannes	
Bergische Kräher schwarz-gold-gedoppelt					
G 92	48	1,0	jung	Neulen Ernst	
SG 93 Z	49	1,0	jung	Neulen Ernst	
SG 94 E	50	0,1	jung	Neulen Ernst	
SG 93	51	0,1	jung	Neulen Ernst	
SG 95 SE 18	52	0,1	jung	Neulen Ernst	

Bewertung	Nr.	Gattung	BR	Aussteller	Verk. Preis
-----------	-----	---------	----	------------	-------------

### Hühner

Preisrichter Skalnik

		Westfälische Totleger silber			
SG 95 SE 21	53	1,0	jung	Kantert Bernd	
G 92	54	1,0	jung	Kantert Bernd	
SG 94 Z	55	0,1	jung	Kantert Bernd	
SG 93	56	0,1	jung	Kantert Bernd	
SG 93 Z	57	0,1	jung	Kantert Bernd	
SG 93	58	0,1	jung	Kantert Bernd	
		Friesenhühner rot-schwarz-geflockt			
G 92	59	1,0	jung	Hülsken Achim	
SG 95 SE19	60	0,1	jung	Hülsken Achim	
		Friesenhühner, gelb-schwarz-geflockt			
G 91	61	0,1	jung	Hülsken Achim	
HV 96 SE 7	62	0,1	jung	Hülsken Achim	
		Friesenhühner gelb-weiss-geflockt			
SG 93	63	1,0	jung	Hülsken Achim	
SG 95 SZ.35	64	0,1	jung	Hülsken Achim	
G 92	65	0,1	jung	Hülsken Achim	
		Friesenhühner zitron-schwarzgeflockt			
SG 95 E	66	0,1	jung	Hülsken Achim	
SG 93	67	0,1	jung	Hülsken Achim	
		Hamburger Silberlack			
SG 95 E	68	1,0	jung	Dicks Herbert	
SG 93	69	1,0	jung	Dicks Herbert	
SG 95 E	70	1,0	jung	Dicks Herbert	
SG 94 Z	71	0,1	jung	Dicks Herbert	
G 92	72	0,1	jung	Dicks Herbert	
SG 93	73	0,1	jung	Dicks Herbert	



Bewertung	Nr.	Gattung	BR	Aussteller	Verk. Preis
<b>Zwerghühner</b>					
Preisrichter Skalnik					
Zwergcochin schwarz-weiss-gescheckt					
G 92	74	0,1	jung	Schäfers Klaus	
SG 95 Z	75	0,1	jung	Schäfers Klaus	
SG 94 SZ 30	76	0,1	alt	Schäfers Klaus	
SG 93	77	0,1	alt	Schäfers Klaus	
Zwergcochin blau-gold-halsig					
G 92 Z	78	1,0	jung	Schäfers Klaus	
G 91	79	0,1	jung	Schäfers Klaus	
SG 94 SZ 31	80	0,1	jung	Schäfers Klaus	
Zwerg Federfüßig-schwarz					
V 97 GP	81	1,0	jung	Lischkowitz Hermann	
G 92	82	0,1	jung	Lischkowitz Hermann	
U 0	83	0,1	jung	Lischkowitz Hermann	
G 92	84	0,1	jung	Lischkowitz Hermann	
Zwerg Federfüßig-gold-porzellanfarbig					
SG 94 Z	85	1,0	jung	Lischkowitz Hermann	
SG 94	86	0,1	jung	Lischkowitz Hermann	
SG 95 Z	87	0,1	jung	Lischkowitz Hermann	
SG 95 SE 24	88	0,1	jung	Lischkowitz Hermann	
Zwerg Wyandotten schwarz					
SG 95 E	89	1,0	jung	Lohmann Peter	
SG 93	90	1,0	jung	Brams Christian	
B 90	91	1,0	jung	Brams Christian	
G 92	92	0,1	jung	Brams Christian	
HV 96 SE 8	93	0,1	jung	Lohmann Peter	
SG 95 Z	94	0,1	jung	Brams Christian	
G 92	95	0,1	jung	Lohmann Peter	
Zwerg Wyandotten blau					
SG 95 E	96	1,0	jung	Lohmann Peter	
G 92	97	1,0	jung	Gertlowski Gerd	
HV 96 SE 9	98	1,0	jung	Gertlowski Gerd	
SG 93	99	0,1	jung	Lohmann Peter	
V 97 Zinnuhr	100	0,1	jung	Gertlowski Gerd	
SG 95	101	0,1	jung	Gertlowski Gerd	
G 92	102	0,1	jung	Lohmann Peter	
SG 95 Z	103	0,1	jung	Gertlowski Gerd	
HV 96 SE 15	104	0,1	jung	Gertlowski Gerd	

Bewertung	Nr.	Gattung	BR	Aussteller	Verk. Preis
<b>Zwerghühner</b>					
Preisrichter Skalnik					
Zwerg Wyandotten rot.					
SG 95 Z	105	1,0	jung	Bubner Otto	
HV 96 IIEP	106	0,1	jung	Bubner Otto	
SG 95 Z	107	0,1	jung	Bubner Otto	
B 90	108	0,1	jung	Bubner Otto	
Zwerg Wyandotten gestreift					
SG 94	109	1,0	jung	Brams Christian	
SG 95 Z	110	1,0	jung	Brams Christian	
SG 95 E	111	1,0	jung	Brams Christian	
HV 96 SE 11	112	0,1	jung	Brams Christian	
G 92	113	0,1	jung	Brams Christian	
G 92	114	0,1	jung	Brams Christian	
Preisrichter Eckert					
Zwerg Wyandotten gold-halsig					
HV 96 IIEP	115	1,0	jung	Lohmann Peter	
SG 94 SZ 26	116	0,1	jung	Lohmann Peter	
SG 94	117	0,1	jung	Lohmann Peter	
Zwerg Wyandotten silber-schwarz-gesäumt					
SG 94 SZ 27	118	1,0	jung	Lohmann Peter	
SG 93	119	0,1	jung	Lohmann Peter	
SG 95 SE 17	120	0,1	jung	Lohmann Peter	
Zwerg-Wyandotten weiss-schwarz-columbia					
SG 94 Z	121	1,0	jung	Brüx Johannes	
SG 95 E	122	1,0	jung	Brüx Johannes	
SG 93	123	0,1	jung	Brüx Johannes	
SG 94 Z	124	0,1	jung	Brüx Johannes	
HV 96 SE 3	125	0,1	jung	Brüx Johannes	
G 92	126	0,1	jung	Brüx Johannes	
Zwerg Wyandotten gelb-schwarz-columbia					
SG 95 E	127	1,0	jung	Bubner Otto	
V 97 LVM	128	0,1	jung	Bubner Otto	
SG 93	129	0,1	jung	Bubner Otto	
SG 94 Z	130	0,1	jung	Bubner Otto	

Bewertung	Nr.	Gattung	BR	Aussteller	Verk. Preis
-----------	-----	---------	----	------------	-------------

### Zwerghühner

Preisrichter Eckert

Zwerg Italiener rot					
G 92	131	1,0	jung	Wiskamp Manfred	
SG 93 Z	132	1,0	jung	Wiskamp Manfred	
G 92	133	0,1	jung	Wiskamp Manfred	
SG 94 SE 16	134	0,1	jung	Wiskamp Manfred	
G 92	135	0,1	jung	Wiskamp Manfred	
Zwerg Italiener silberfarbig					
SG 93 Z	136	1,0	jung	Wiskamp Manfred	
SG 94 F	137	1,0	jung	Wiskamp Manfred	
G 92	138	0,1	jung	Wiskamp Manfred	
SG 95 SE 22	139	0,1	jung	Wiskamp Manfred	
G 92	140	0,1	jung	Wiskamp Manfred	
G 92	141	0,1	jung	Wiskamp Manfred	

### Tauben

Preisrichter Eckert

King weiss					
SG 95 E	142	1,0	jung	Kulosa Heinrich	
SG 93	143	1,0	jung	Kulosa Heinrich	
G 92	144	0,1	jung	Kulosa Heinrich	
SG 94 Z	145	0,1	jung	Kulosa Heinrich	
HV 96 SE 1	146	0,1	alt	Kulosa Heinrich	
Altdeutsche Mövchen weiss					
SG 94 E	147	1,0	jung	Heim Erika	
SG 93 Z	148	1,0	jung	Heim Erika	
G 92	149	1,0	jung	Heim Erika	
G 92	150	1,0	alt	Heim Erika	
B 90	151	0,1	jung	Heim Erika	
SG 95 SE 20	152	0,1	jung	Heim Erika	
G 92	153	0,1	alt	Heim Erika	

<b>Bewertung</b>	<b>Nr.</b>	<b>Gattung</b>	<b>BR</b>	<b>Aussteller</b>	<b>Verk. Preis</b>
------------------	------------	----------------	-----------	-------------------	--------------------

### Hühner

Preisrichter Kirsch

#### Vorwerkhühner

G 92	154	1,0	alt	Geurtz Julia	
SG 93 Z	155	0,1	jung	Geurtz Julia	
SG 95 SE 10	156	0,1	alt	Geurtz Julia	
G 92	157	0,1	alt	Geurtz Julia	

#### Thüringer Bartföhner schwarz

SG 93	158	0,1	alt	Kukulies Kilian	
G 92	159	0,1	alt	Kukulies Kilian	
G 92	160	0,1	jung	Kukulies Kilian	
SG 93	161	0,1	jung	Kukulies Kilian	
SG 94 Z	162	0,1	jung	Kukulies Kilian	
SG 95 SE 14	163	0,1	jung	Kukulies Kilian	
V 97 JLV M	164	1,0	jung	Kukulies Kilian	
SG 94 Z	165	1,0	jung	Kukulies Kilian	

### Zwerghühner

Preisrichter Eckert

#### Zwerg Lachshühner lachsfarbig

G 92	166	1,0	jung	Reymer Lukas	
B 90	167	1,0	jung	Reymer Lukas	
SG 93 Z	168	1,0	jung	Reymer Lukas	
SG 94 SE 12	169	0,1	jung	Reymer Lukas	
SG 93 Z	170	0,1	jung	Reymer Lukas	
SG 93	171	0,1	jung	Reymer Lukas	
G 92	172	0,1	jung	Reymer Lukas	

#### Zwerg Niederrheiner birkenfarbig

SG 94 Z	173	1,0	jung	Lueben Matthias	
HV 96 KVE	174	0,1	jung	Lueben Matthias	
SG 94	175	0,1	jung	Lueben Matthias	

#### Zwerg Wyandotten gelb-schwarz-columbia

G 92	176	1,0	jung	Kantert Jan	
SG 94 SZ 33	177	1,0	jung	Kantert Jan	
G 92	178	0,1	jung	Kantert Jan	
SG 93	179	0,1	jung	Kantert Jan	
G 92	180	0,1	jung	Kantert Jan	
SG 94 Z	181	0,1	jung	Kantert Jan	

Bewertung	Nr.	Gattung	BR	Aussteller	Verk. Preis
<b>Zwerghühner</b>					
Preisrichter Eckert					
Zwerg Sulmtaler gold-weizen-farbig					
SG 93	182	1,0	jung	Lueben Tobias	
SG 94 Z	183	1,0	jung	Lueben Tobias	
SG 94 SE 23	184	0,1	jung	Lueben Tobias	
SG 93	185	0,1	jung	Lueben Tobias	
Coburger Lerchen silber ohne Binden					
U 0	186	1,0	jung	Basmer Sebastian	
SG 93	187	1,0	jung	Basmer Sebastian	
SG 94 SE 13	188	0,1	jung	Basmer Sebastian	
G 92	189	0,1	jung	Basmer Sebastian	
SG 95 E	190	0,1	jung	Basmer Sebastian	

### **Nachtrag aus drucktechnischen Gründen**

Herzlichen Dank sagen wir auch dem/der:

Geflügelhof Schellenberger für die Schlachtung und Kühlung des Geflügels für die Verlosung

Geflügelhof Strobel für die Stiftung der Suppenhühner für die Verlosung und Tombola

Druckerei Heiming für die professionelle Unterstützung

Veranstalter:	Geflügelzuchtverein e.V. Kleve und Umgebung
Anschrift:	Friedenstrasse 50, 47551 Bedburg-Hau
Telefon:	02821/6016
Bankverbindung:	Sparkasse Kleve Konto Nr. 5001490 BLZ 324 500 00

## Ehrenpreisstiftungen 57. Grenzland Geflügelschau

<b>Landesverband Rheinland RGZ</b>	1 Landesverbandsmedaille (LVM) 1 Zinnuhr als Sonderehrenpreis
<b>Landwirtschaftsministerium Geflügelzuchtverein Kleve</b>	1 Jugendlandesverbandsmedaille (JLVM) 1 Goldene Kammermedaille 3 Grenzlandpreise (GP) 3 Hauptehrenpreise (HE) 7 Jugendpreise (Pokale)
<b>Firma AGRI V Raiffeisen eG Futter (Tiere)</b>	2 x 25 kg
<b>Firma Bremer Muskator Futter (Tiere)</b>	2 x 25 kg
<b>Firma KOFU Futter f. d. Tiere</b>	2 x 25 kg
<b>Firma DEUKA Futter f. d. Tiere</b>	2 x 25 kg, Tombolapreise
<b>Firma Specht-Fenelsen Geflügeltränken</b>	3 x SE
<b>Firma Muskator</b>	Tombolapreise
<b>Firma Klaus Geflügelmineral</b>	1 x SE
<b>Firma Brockmanns Geflügelmineral</b>	1 x SE
<b>Firma Chevita GmbH Tierarzneimittel</b>	1 x Sonderehrenpreis auf Tauben
<b>Firma Matador Mischfutterwerk</b>	1 x 25 kg
<b>Puff Helmut</b>	1 x SZ a 5 Euro
<b>Brüx Johannes</b>	2 x SZ a 5 Euro
<b>Brams Michael</b>	2 x SZ a 5 Euro
<b>Lohmann Peter</b>	2 x SZ a 5 Euro
<b>Geurtz Hans-Josef</b>	1 x SE a 10 Euro
<b>Geurtz Ingrid</b>	1 x SE a 10 Euro
<b>Neulen Ernst</b>	1 x SE a 10 Euro
<b>Verheyen Josef</b>	1 x SE a 10 Euro
<b>Wiskamp Manfred</b>	1 x SE a 8 Euro
<b>Lischkowitz Hermann</b>	1 x SE a 8 Euro
<b>Heim Erika</b>	1 x SE a 8 Euro
<b>Verfürth Herbert</b>	1 Sachehrenpreis Teller
<b>Geflügelbörse</b>	1 Teller für den besten Jungzüchter

Die Firmen **Bremer**, **AGRI V Raiffeisen** und **Beuys** stifteten Futter für die Tiere.

Bei den **Verantwortlichen des Hauses Riswick** bedanken wir uns recht herzlich für die Benutzung der Ausstellungsräume.

**Allen Spendern**, die für unsere Tombola Preise zur Verfügung gestellt haben, unseren Dank.

Herzlichen Dank sagen wir **allen Inserenten** unseres Kataloges und bitten die Besucher, diese Geschäfte bei ihrem Einkauf besonders zu berücksichtigen.

Wir bedanken uns auch bei den **Preisrichtern** für ihre verantwortungsvolle Tätigkeit.

## Ausstellerverzeichnis – Jugendgruppe –

Basmer Sebastian	Düffelgau 31	47533 Kleve	02824-975943
Geurtz Julia	Sandheider Weg 11	47652 Weeze	02825-528
Kantert Jan	Kallenweg 76	47661 Issum	02835-92575
Kukulies Kilian	Sanderwykstr. 65	46446 Emmerich	02828-1714
Lueben Mathias	Marienweg 20	47574 Goch	02823-6495
Lueben Tobias	Marienweg 20	47574 Goch	02823-6495
Reymer Lukas	Fristerweg	47533 Kleve	02821-30890

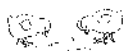
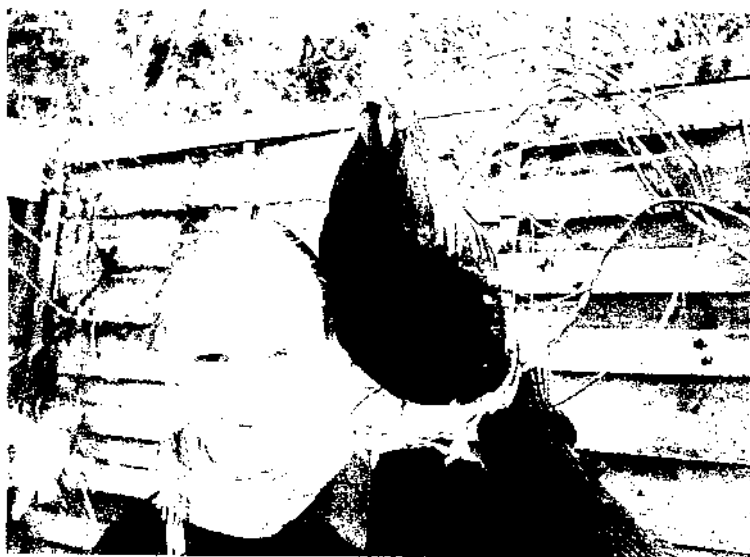

## Ausstellerverzeichnis

Brams Christian	Feldhuysenweg 6	47546 Kalkar	02824-5614
Brams Michael	Feldhuysenweg 6	47546 Kalkar	02824-5614
Brinke Hermann-Josef	Am Busch 41	46446 Emmerich	0162-3342443
Bubner Otto	Weselerstr.114	46519 Alpen	02802-5304
Dicks Herbert	Wolthagenstr. 12	46519 Alpen	02802-5350
Eilitz ZG	Wilhelmhöhe	47661 Issum	0170-4849066
Gertlowski Gerhard	Molkerei Str. 70	47589 Uedem	02825-250
Heimers Johannes	Kleeverstr. 68	47574 Goch	02823-18884
Heim Erika	Heidestr. 60	46519 Alpen	02802-80703
Hülsken Achim	Kalkarerstr. 190	47533 Kleve	02821-21317
Kantert Bernd	Kallenweg 76	47661 Issum	02835-92575
Kulosa Heinrich	Am Zollamt 6	47574 Goch-Kessel	02827-5629
Lischkowitz Hermann	Heidestr. 60	46519 Alpen	02802-80703
Lohmann Peter	Hohe Str. 138	47533 Kleve-Rindern	02821-3811
Neulen Ernst	Friedenstr. 50	47551 Bedburg-Hau	02824-6016
Puff Helmut	Langstr. 68	47574 Goch	02823-41278
Schäfers Klaus	Klappekuhlstr. 6	47574 Goch	02823-41278
Wiskamp Manfred	Eltenerstr. 263	46446 Emmerich	02822-3353

**Allen Ausstellerinnen und Ausstellern ein herzliches Dankeschön für ihren Einsatz  
und die damit verbundenen Mühen**



# Siegerliste

## Es erhielt(en)

### die Note „Vorzüglich“:

Nr. 81	Zwerg Federfüßig, schwarz 1,0	<b>Lischkowitz, Hermann</b>
Nr. 100	Zwerg Wyandotten, blau 1,0	<b>Gertlowski, Gerd</b>
Nr. 128	Zwerg Wyandotten, gelb-schw. col. 0,1	<b>Bubner, Otto</b>
Nr. 164	Thüringer Barthühner, schwarz 1,0	<b>Kukulis, Kilian</b>

### die Goldene Kammermedaille

Leistungspreis	Zwerg Wyandotten, blau	<b>Gertlowski, Gerd</b>
----------------	------------------------	-------------------------

### die Zinnuhr

Nr. 100	Zwerg Wyandotten, blau 0,1	<b>Gertlowski, Gerd</b>
---------	----------------------------	-------------------------

### die Landesverbandsmedaille:

Nr. 128	Zwerg Wyandotten, gelb schw. col.0,1	<b>Bubner, Otto</b>
---------	--------------------------------------	---------------------

### den Kreisverbandschrenpreis:

Nr. 174	Zwerg Niederrheiner, birkenfarbig 0,1	<b>Lueben, Matthias</b>
---------	---------------------------------------	-------------------------

### die Grenzlandpreise:

Nr. 18	Anrocks, gestreift 0,1	<b>Brüx, Johannes</b>
Nr. 81	Zwerg Federfüßig, schwarz 1,0	<b>Lischkowitz, Hermann</b>

### die Hauptehrenpreise:

Nr. 23	Niederrhein. Blausperber 0,1	<b>Michael Brams</b>
Nr. 106	Zwerg Wyandotten, rot 0,1	<b>Bubner, Otto</b>
Nr. 115	Zwerg Wyandotten, goldhalsig 1,0	<b>Lohmann, Peter</b>

### die Jugendlandesverbandsmedaille:

Nr. 164	Thüringer Barthühner, schwarz 1,0	<b>Kukulis, Kilian</b>
---------	-----------------------------------	------------------------